

PLAN PARCELAR
 Scara 1:1000
 UAT: Hărman-Județul Brașov - Copie Spre Publicare
 Tarla 35, parcela F595/2

Y = 555144

Y = 555844

X = 470272

X = 470272

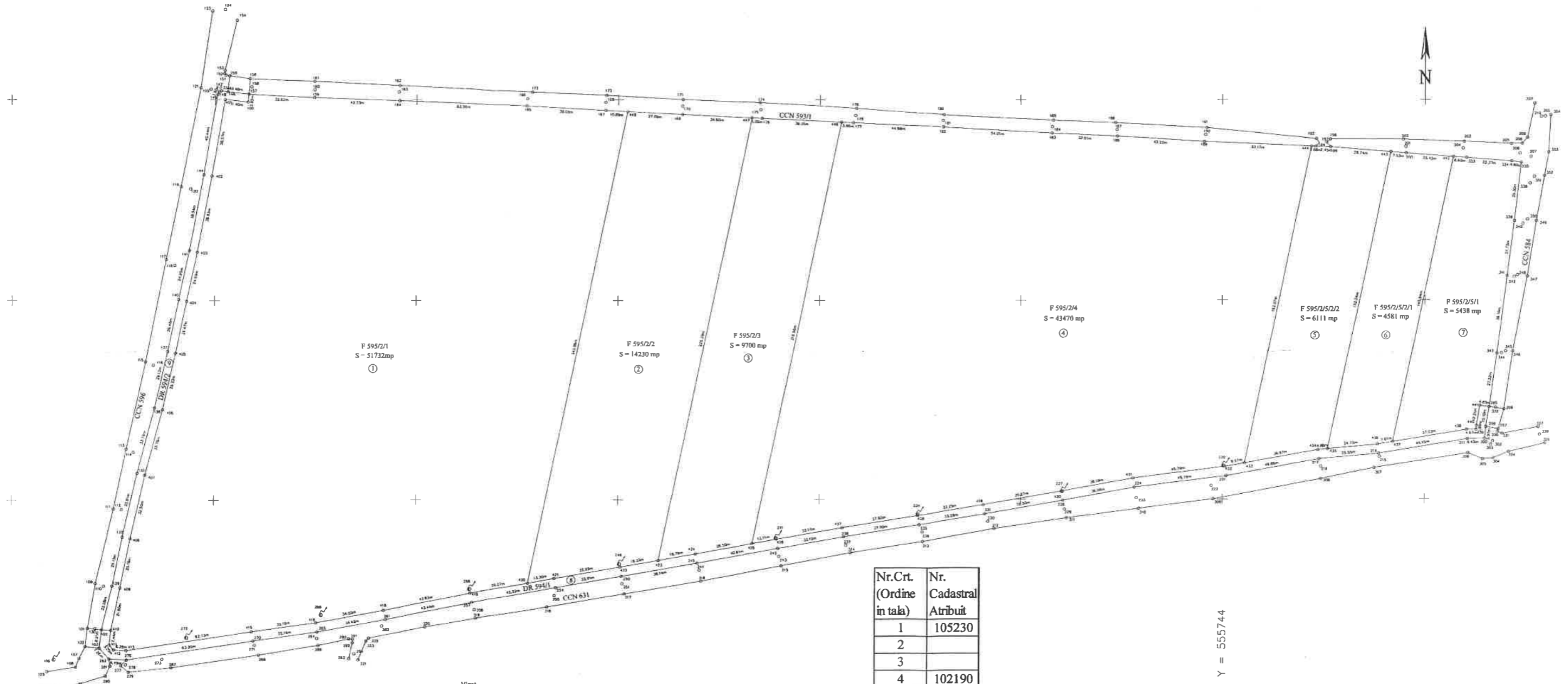

Y = 555144

Y = 555744

X = 469772

X = 469872

Virat,
 COMISIA LOCALĂ DE FOND FUNCAR
 PREȘEDINTELE COMISIEI LOCALE
 Primar MIHAI DIȘOR

Data:
 Ștampila:



Nr.Crt. (Ordine in taxa)	Nr. Cadastral Atribuit
1	105230
2	
3	
4	102190
5	100869
6	100868
7	100702
8	
9	

Se confirmă suprafața din măsurători și
 introducerea imobilului în baza de date

Semnătura și data
 Ștampila OCPI

Oficiul de Cadastru și Publicitate Imobiliară
 Hărman
 Nume și prenume: BULARCA RADU
 Funcție: consilier cadastru

19.09.2019

Executat:
 SC GIS HIGH VISION SRL
 Inlocuit:
 ing. Rafaila Cornel Adrian
 Data: 20.02.2019

